

FONTILLES 100 AÑOS DE LUCHA CONTRA LA LEPROA

DR. JOSE TERCENCIO DE LAS AGUAS

DIRECTOR MEDICO HONORARIO

FONTILLES

LEPROSOS FALLECIDOS Y EXISTENTES EN LA PROVINCIA DE VALENCIA

DE QUE SE TIENE NOTICIA (1876)

PARTIDOS JUDICIALES	PUEBLOS	FALLECIDOS			EXISTENTES			TOTAL GENERAL.
		Hombres.	Mujeres.	TOTAL.	Hombres.	Mujeres.	TOTAL.	
<i>Gandia.</i>	Rafelcofer.	18	5	23	3	4	7	30
	Fuente-Encarroz.. . . .	»	»	»	1	»	1	1
	Benirredrá.. . . .	»	»	»	1	»	1	1
	Beniopa.	3	»	3	1	»	1	4
	Rótova.	5	»	5	2	»	2	7
	Jeresa.. . . .	»	»	»	1	»	1	1
	Almoines.. . . .	»	»	»	»	1	4	1
<i>Alcira.</i>	Oliva.	»	»	»	»	1	4	1
	Simat de Valldigna. . .	9	5	14	4	1	5	19
<i>Torrente.</i>	Benifairó.. . . .	2	»	2	1	»	1	3
	Catarroja.	6	5	11	4	4	8	19
<i>Enguera.</i>	Masanasa.. . . .	1	»	1	»	»	»	1
	Enguera.	3	1	4	4	6	10	14
<i>Albaida.</i>	Albaida.	1	»	1	1	»	1	2
	Otos.	»	»	»	2	»	2	2
	Palomar.	»	»	»	1	»	1	1
<i>Onteniente.</i>	Adzaneta.	5	»	5	»	»	»	5
	Ayelo de Malferit.. . .	2	»	2	2	»	2	4
TOTALES...		55	16	71	28	17	45	116

ESTADÍSTICAS OFICIALES

	1851	1828	1904	1914
ALICANTE	-	68	31	137
CASTELLÓN	30	51	70	84
VALENCIA	17	53	122	155
TOTAL COMUNIDAD	47	172	223	376
TOTAL ESPAÑA	286	521	436	873





HS

LEPROSERIA NACIONAL
DE S. FRANCISCO DE BORJA



La limosna libra de
la lepra del pecado
y de la muerte
eterna.

(Job. IV. 11)

M. Correas









"FONTILLES"



IHS



SAGRADO CORAZÓN DE JESÚS
SOBRE EL PEDESTAL EN LA PLAZA DE LA CAPILLA

NTRA SRA DE FONTILLES
EN LA CAPILLA DEL ALTAR MAYOR



REVISTA MENSUAL

ORGANO DE LA

COLONIA-SANATORIO REGIONAL

DE

San Francisco de Borja

PARA LEPROSOS

REDACCIÓN Y ADMINISTRACIÓN
IMP. DE S. FRANCISCO DE BORJA
B. ANDRÉS HIBERNÓN 2 GANDÍA

PRECIO DE LA SUSCRIPCIÓN
UN AÑO. 1'50 PTAS.

GANDÍA 8 DE ENERO DE 1910

Nº
65

La LEPRÁ

N.º 1

REVISTA MENSUAL
ÓRGANO DE LA
COLONIA-SANATORIO NACIONAL
DE
San Francisco de Borja
PARA LEPROSOS

REDACCIÓN Y ADMINISTRACIÓN
VALENCIA: Tipografía Moderna, Avellanas, 11

PRECIOS DE SUSCRIPCIÓN
Hasta 31 de Diciembre: 1'50 Ptas.

Valencia 8 de Abril de 1904

Consolatrix afflictorum
o. p. n.



LEPRA

DISTRIBUCIÓN GEOGRÁFICA

Número de leprosos y pueblos invadidos.

1914

Núm. en negro
ENFERMOS

Núm. en rojo
PUEBLOS

MINISTERIO DE LA GOBERNACION



INSPECCIÓN GENERAL DE SANIDAD EXTERIOR



Del juliol del 1914 visitava Fontilles l'inspector general de Sanitat, el doctor Manuel Martín Sala-











argueria, aïllada dels malalts però integrada en la leproseria. Estava destinada als exercicis espirituals.





















Sanatorio de San Francisco de Borja para Leprosos.
Fontilles. (España, Provincia de Alicante).
Serie 3.^a N.º 7. — El Médico-Director en el Laboratorio.



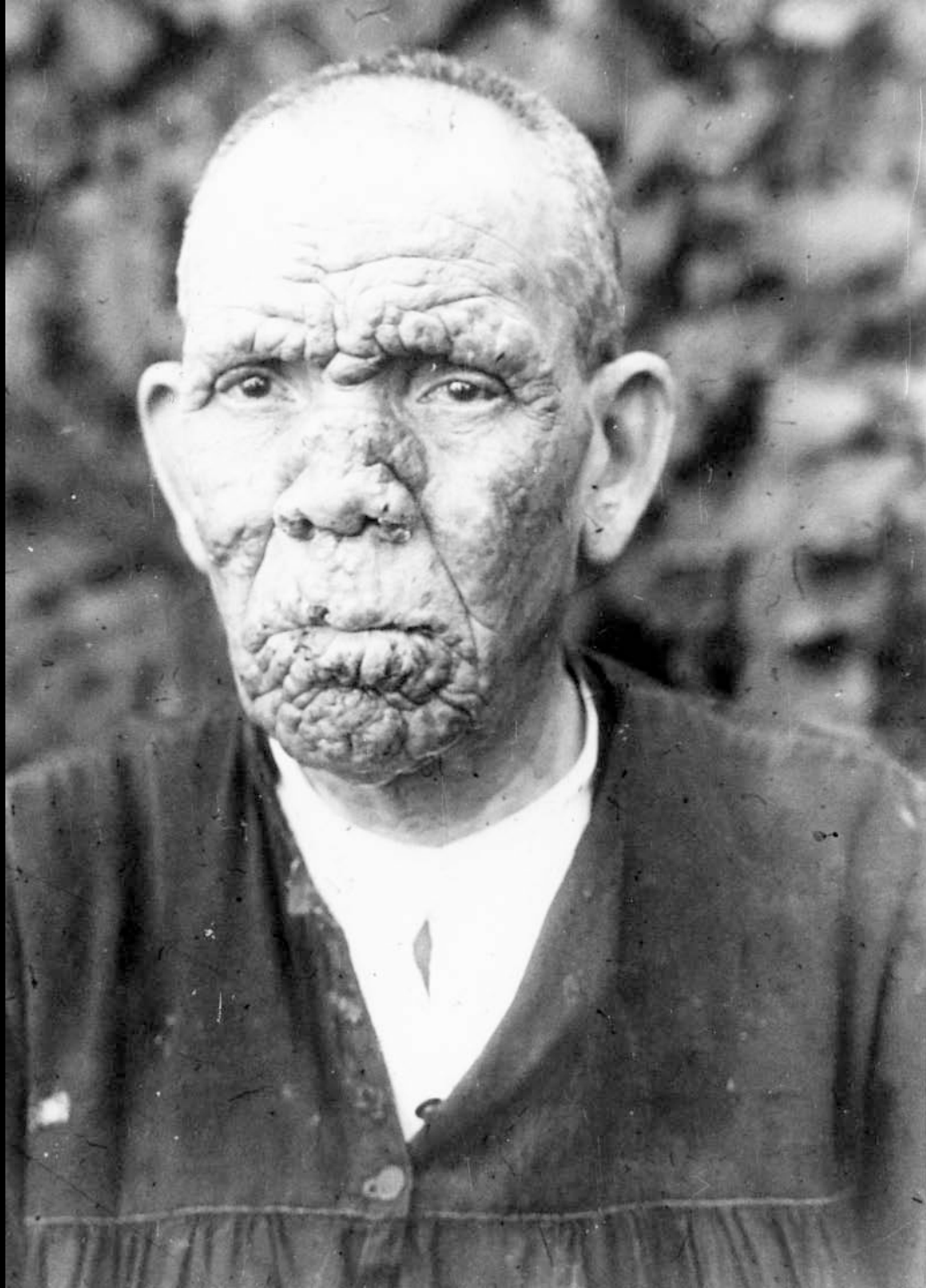



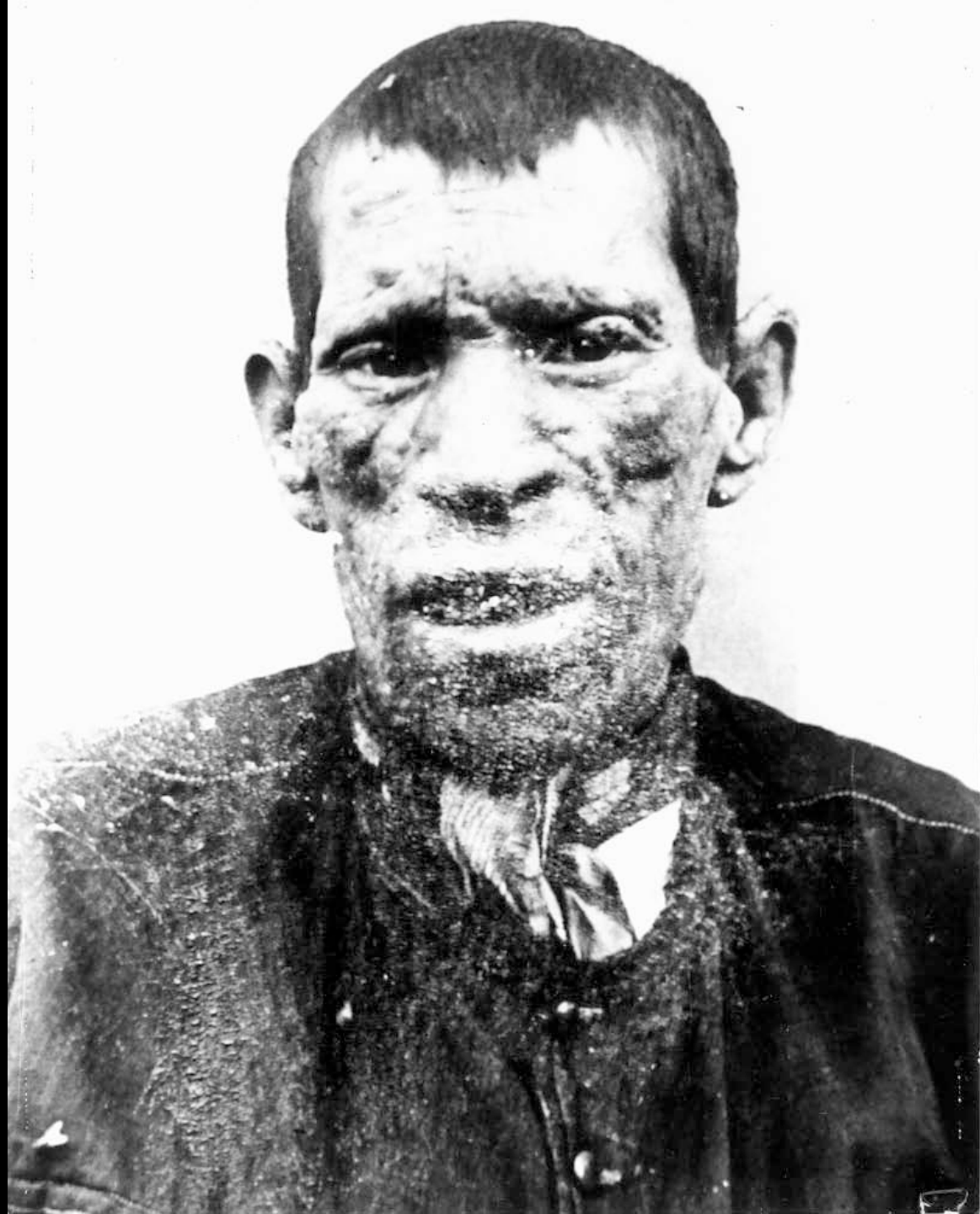















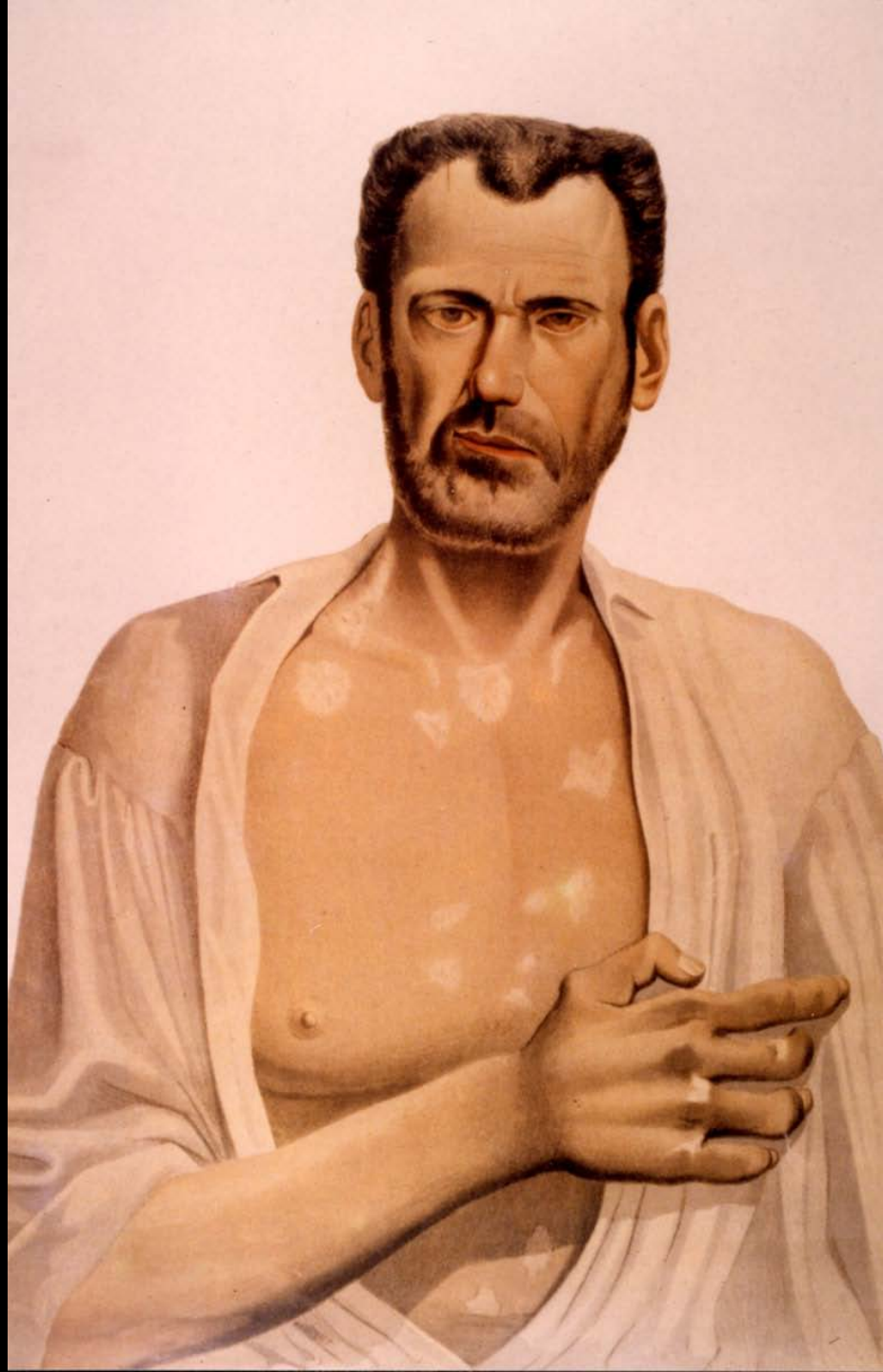



H. K. Smith, 1900

Am. J. Hyg.

Vol. 11, Pl. 1, Fig. 1, 1900

DOCTOR MAURO GUILLEN

Profesor Jefe del Instituto Nacional de Leprología. Médico Director de la
Leprosería de Fontilles. Médico de la Profilaxis antivenérea, por oposición

.....

EL PROBLEMA SOCIAL DE LA LEPROA EN ESPAÑA

Comentarios al discurso pronunciado por el señor
doctor D. José Sánchez Covisa, el día 6 de junio de
1928, con motivo de la recepción pública celebrada
en la Real Academia de Medicina



Trabajo publicado en la Revista
ECOS ESPAÑOLES DE DERMATOLOGIA Y SIFILIOGRAFIA
MADRID, 1928

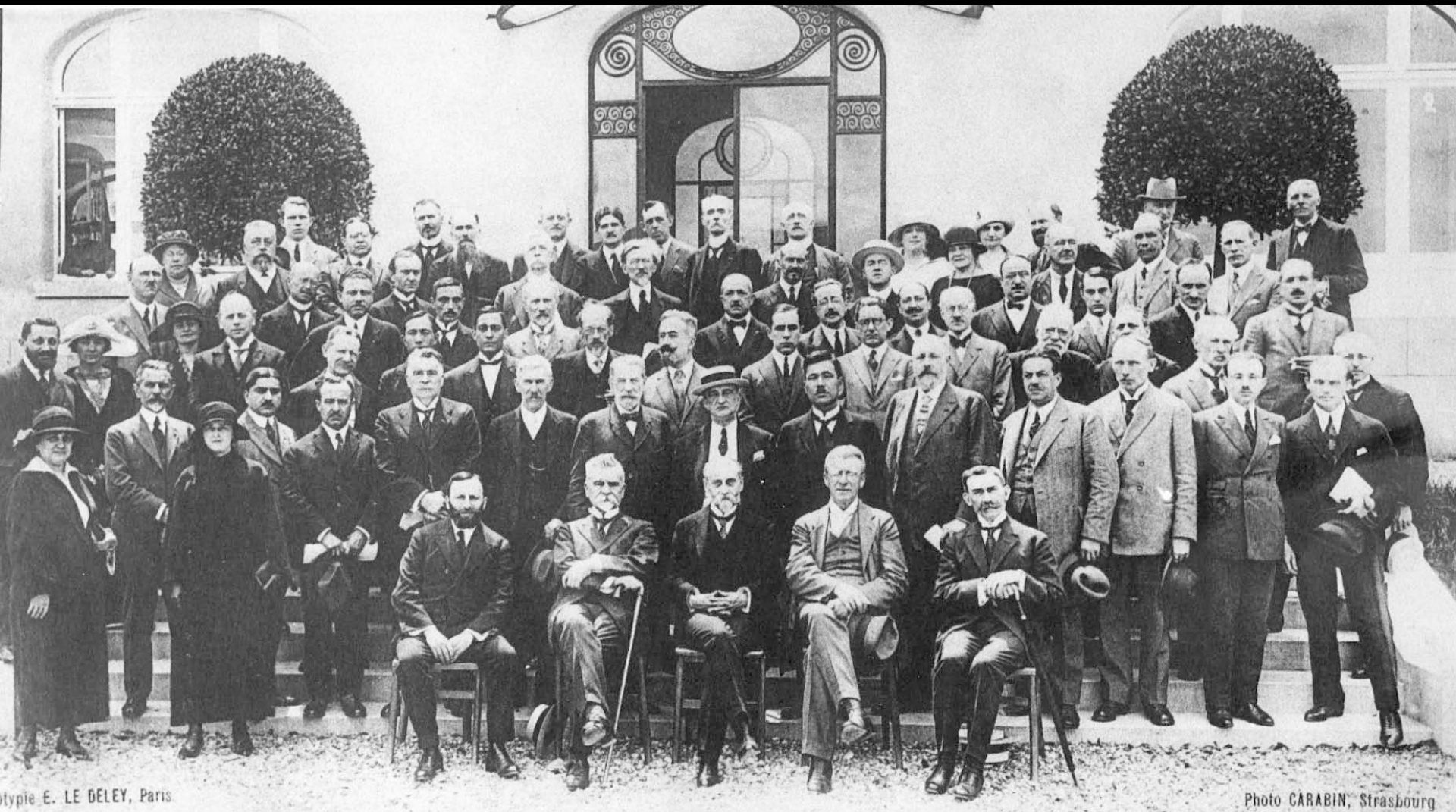

otypie E. LE DELEY, Paris

Photo CARABIN, Strasbourg



¿HA·PENSADO V·EN·LA·LEPRA!



FOLLETO
DESTINADO
AL MÉDICO
GENERAL

TRATAMIENTO DE LA LEPROA

La Farmacia Aurelio Gámir
Sanz, de Valencia, expen-
de recetas de fórmulas
magistrales de los Esteres
etílicos de los ácidos del
ACEITE DE CHAULMOOGRA

(Farmacopea de los EE. UU. de América)



Pl. Mariano Benlliure, 3
V A L E N C I A



FONTILLES

TRABAJOS Y ESTUDIOS
 REALIZADOS EN LA COLONIA-SANATORIO
 DE SAN FRANCISCO DE BORJA
 PARA LEPROSOS
 FONTILLES (ALICANTE)

SUMARIO

	<i>Páginas</i>
Dres. F. CONTRERAS, S. MIGUEL, A. ROLDAN, J. GUILLEN, J. TERCENIO y J. TARABINI: "Proteínas plasmáticas en la lepra"	467
Dres. J. GAY PRIETO y F. CONTRERAS: "Inmunidad y conta- gio en el adulto"	479
Dres. F. CONTRERAS, J. GUILLEN, J. TARABINI y J. TERCENIO: "Elastoidosis nodular, a quistes y comedones, en la lepra".	485
Dres. F. CONTRERAS, J. MIRO, J. GUILLEN, J. TARABINI y J. TERCENIO: "Terapéutica de la lepra"..	495
Dr. T. MUT: "Lesiones óseas en la lepra"	505



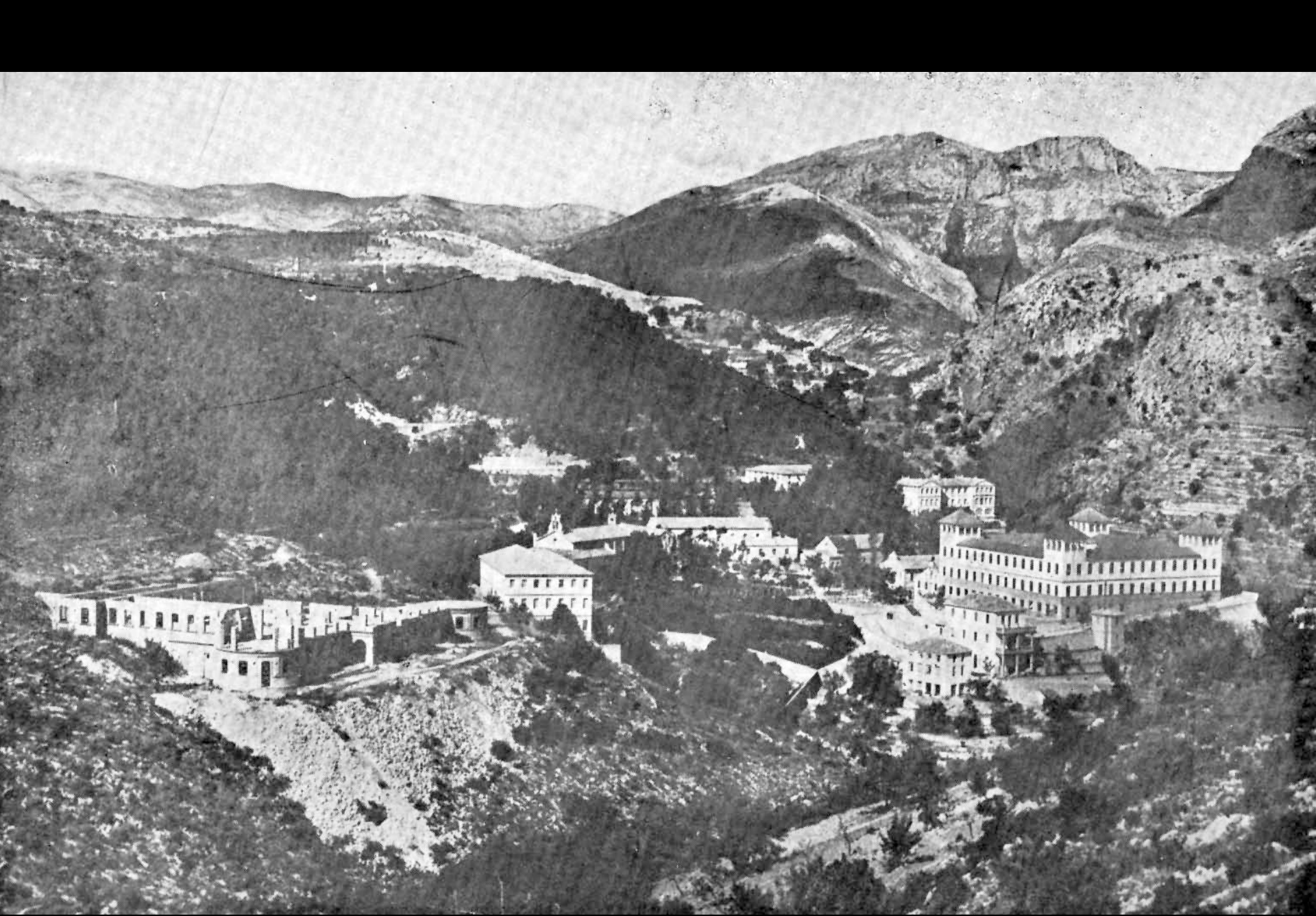



























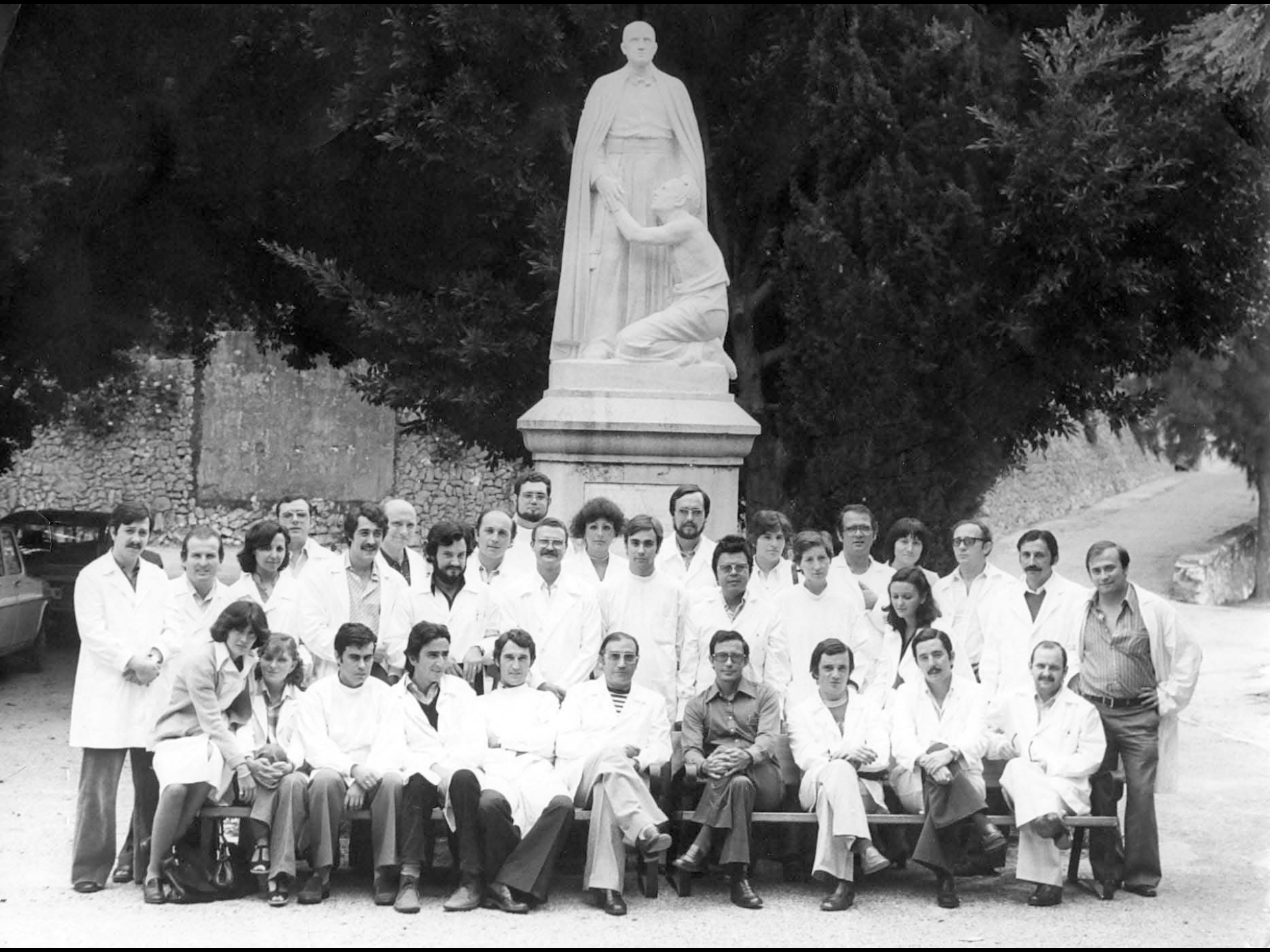









XIV INTERNATIONAL CONGRESS of DERMATOLOGY

PADOVA · VENEZIA MAY 22 · 27 1972

foto Ravagnan · Venezia · Tel. 85.881

















IL PELA FEDERAÇÃO DAS SOCIEDADES DE
AOS LAZAROS E SUAS FILIADAS

COOPERATION OF THE PRIVATE
COOPERATION BY THE
FIGHT AGAINST
LEPROSY



FEAL

fontillee

ESPAÑA

Sindicato de fontillee

Sindicato de fontillee

fontillee



VIII
CONGRESSO
INTERNACIONAL
DE LEPROSIAS
12-20 SET. 1950
RIO DE JANEIRO
BRASIL





COLEGIO YEBER LATINO AMERICANO DE DERMATOLOGIA

PAIS	NUMERO
ARGENTINA	19
AUSTRALIA	24
BRAZIL	25
CANADA	27
CHILE	28
COLOMBIA	29
COSTA RICA	30
CUBA	31
ESPAÑA	32
MEXICO	33
PERU	34
URUGUAY	35
VENEZUELA	36

AFRICA DO SUL 12
ANTILLAS 13
ARGENTINA 14
AUSTRALIA 15
BOLIVIA 16
BRASIL 17
CANADA 18
CHILE 19
COLOMBIA 20
COSTA RICA 21
CUBA 22

ISRAEL 1
ITALIA 2
MARRUECOS 3
MEXICO 4
NICARAGUA 5
PANAMA 6
PARAGUAY 7
PERU 8
URUGUAY 9
VENEZUELA 10
YUGOSLAVIA 11

ESPAÑA









25 Years ILEP June 1991 Berne



CONGRESS OF HANSENOLOGY
ENDEMIC COUNTRIES
ALICANTE 28, 29, 30, MAY 1998

J. Barba Rubin

















III CONGRESO NICARAGUENSE DE DERMATOLOGIA

14-16 Mayo-1992

Managua Nicaragua



MK
Una tradición en medicina moderna





1° CURSO CENTROAMERICANO DE LEPROLOGIA PARA MEDICOS
SAN JOSE COSTA RICA 9-13 DE FEBRERO DE 1993



2^{DO} CURSO INTERNACIONAL DE LEPROLOGIA

SAN JOSE, COSTA RICA 20-25 DE MARZO DE 1995



"La organización de este focus agradece la invaluable colaboración del Sanatorio
Leprologico de Fontilles, España, que facilitó la realización del evento"

IV Jornadas Franco Argentina de Medicina y Cirugía

agosto de
Buenos Aires





Welcome Delegates

ASIAN LEPROSY CONGRESS

9th-13th NOVEMBER, 2000, AGRA (INDIA)

CO-SPONSORED BY



WHO



ILEP

SUPPORTED BY



GOVERNMENT OF INDIA



THE NIPPON FOUNDATION
SASAKAWA MEMORIAL HEALTH FOUND.

















Klingmüller



Bhutani



Terencio de las Aquas
Chairman

3ER CONGRESO INTERNACIONAL DE LEPROLOGIA
SAN JOSE 10-14 DE MARZO DE 1997



ORDEN SOBERANA Y MILITAR DE MALTA



O.T.A.C.O.M

ORGANIZACION DE TELEMATICA MEDICA
Y SALUD PARA AMERICA CENTRAL

第十五届国际麻风大会

The 15th International Leprosy Congress
Sept. 7-12, 1998 Beijing, China

Organized and Sponsored by ILA
Co-sponsored by WHO

ILEP

Supported by

MOH, PRC

Hosted by

CLA

IHEC

主办单位: 国际麻风协会

协办单位: 世界卫生组织

国际麻风联合会

支持单位: 中华人民共和国卫生部

承办单位: 中国麻风防治协会

卫生部国际交流中心















SANITARIA FONTE FONTILLAS

Awa



**CONFERENCE OF HANSENOLOGY
IN ENDEMIC COUNTRIES**

ALICANTE 28, 29, 30, MAY 1990



Govt. of India



ILEP



ILA



WELCOME DELEGATES

“TOWARDS A WORLD WITHOUT LEPROSY”



WHO

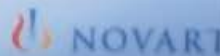

17TH INTERNATIONAL LEPROSY CONGRESS

30 JANUARY - 4 FEBRUARY 2008
HYDERABAD, INDIA



Conference Manager

14 1:37AM





Armadillo de Indias.



SITUACION MUNDIAL LEPROA

REGION OMS	PREVALENCIA 1º TRIMESTRE 2010	NUEVOS CASOS 2009
AFRICA	30.947 (0.40)	28.935 (3.75)
AMERICA	43.370 (0.49)	40.474 (4.58)
ASIA SURESTE	120.456 (0.68)	166.115 (9.39)
MEDITERRANEO ORIENTAL	8.495 (0.15)	4.029 (0.70)
PACIFICO OCCIDENTAL	8.635 (0.005)	5243 (0.29)
TOTAL	211.903	244.796

S. FRANCISCO
DE BORJA



A photograph of a building's entrance. The central feature is a large, semi-circular archway containing a white stone statue of a seated female figure, possibly a personification of Health or Hygiene. The statue is positioned in front of a large, multi-paned window. Above the archway, the building's facade is made of reddish-brown bricks and features a row of five small, rectangular windows. Below the archway, the words "FACULTAD DE MEDICINA" are inscribed in a bold, sans-serif font on a light-colored stone or concrete band. The overall scene is captured in a slightly aged, sepia-toned photograph.

FACULTAD DE MEDICINA